Evangelisch-reformierte Kirchgemeinde
Kilchberg-Rünenberg-Zeglingen

Martinsblatt

Die Informationsseite der evangelisch-reformierten
Kirchgemeinde Kilchberg - Rünenberg - Zeglingen
www.ref-kilchberg.ch

Gemeindeanlässe März 2022

GOTTESDIENSTE

Sonntag, 6. März
Einladung zum Gottesdienst nach Oltingen.

Sonntag, 13. März
16.00 Uhr, Teatime (traditionelle englische Teezeit) und Bilder aus dem Weltgebetstagsland in der Pfarrscheune

17.00 Uhr, Feier der Weltgebetstagsliturgie in der Kirche

Sonntag, 20. März
10.00 Uhr, Gottesdienst mit Pfarrerin Regina Degen-Ballmer

Donnerstag, 24. März
10.00 Uhr, Gottesdienst im Zentrum Ergolz in Ormalingen mit Pfrn. Regina Degen-Ballmer

Sonntag, 27. März
10.00 Uhr, Gottesdienst mit Pfarrerin em. Esther Borer-Schaub

JUGENDGOTTESDIENST

für 7.-9. Klassen
Freitag, 25. März
12.00 Uhr, Punkt12 - DER Jugendgottesdienst mit Imbiss

UNTERRICHT

Konf 2:
montags, 17.30-18.30 Uhr, in der Pfarrscheune.

Die Konfirmandengruppe beim Brot für alle-Familiengottesdienst 2022 in der MZH Zeglingen.

BETRACHTUNG

Über dich will ich jubeln und mich freuen, von dir will ich singen, du höchster Gott!
(Psalm 9, 3)

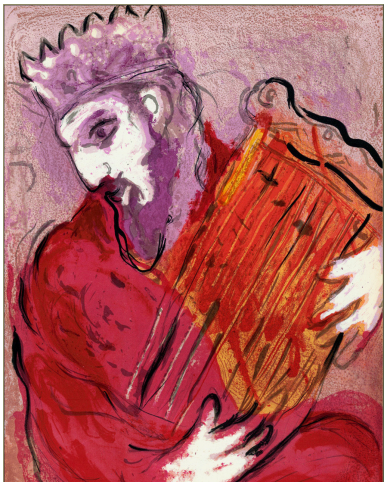

Marc Chagall:
David mit der Harfe 1956

Ein Loblied aus vollem Herzen! Es steht in unserem Gesangbuch unter der Nummer 8. Ich singe dieses Lied sehr gerne - auch im Unterricht mit den Kindern. Während unserem Studienurlaub 2005 in Südfrankreich ist mir dieses Lied noch mehr ans Herz gewachsen.
Die Psalmen sind die Kernlieder der Hugenotten. In den Psalmliedern drückt sich etwas vom Glauben aus, das allein mit Worten nicht gesagt werden kann. Singen gehört zu den urmenschlichen Ausdrucksweisen: Freude, Klage, Leid - alles hat im Lied seinen Platz. Mit Hilfe der Melodie können Lebens- und Glaubenserfahrungen vertieft und verinnerlicht werden. Wie oft begleitet uns beinahe tagelang ein Lied. Wie gerne trällern wir eine schöne Melodie in die liebe Welt hinaus! Gerade jetzt, wo es wieder länger Tag wird und wir die Frühlingszeit von Herzen geniessen mögen. Da jubeln und freuen wir uns, singen laut oder leise ein Lied - mit und ohne Worte - einfach so oder bewusst - aus Freude am Leben. Wir danken Gott im Lied, schöpfen Kraft und Zuversicht im Singen und geben so von der Lebensfreude weiter, die wir alle brauchen.

Pfrn. Regina Degen-Ballmer

Für die Kirchenpflege
Martina Müller-Buser, Rünenberg, 079 326 29 95
Evangelisch-reformiertes Pfarramt
Pfrn. Regina und Pfr. Stephan Degen-Ballmer
061 981 21 20
rdegenballmer@bluewin.ch sdegenballmer@bluewin.ch