Martinsblatt

Die Informationsseite der evangelisch-reformierten
Kirchgemeinde Kilchberg - Rünenberg - Zeglingen
www.ref-kilchberg.ch

Gemeindeanlässe Juni 2019

GOTTESDIENSTE

Sonntag, 2. Juni
Gottesdienstbesuch in Oltingen. Fahrdienst durch die Kirchenpflege.

Sonntag, 9. Juni, Pfingsten
10.00 Uhr, Abendmahls-Gottesdienst mit Pfarrerin Regina Degen-Ballmer, besondere Musik: Nicole Furler (Orgel, Klavier), Beat Hirschi (Trompete)

Donnerstag, 13. Juni
10.00 Uhr, Gottesdienst im Zentrum Ergolz Ormalingen, Pfrn. Regina Degen-Ballmer

Sonntag, 16. Juni - Flüchtlingssonntag
10.00 Uhr, Gottesdienst mit Pfarrerin Audrey Drabe

Sonntag, 23. Juni
10.00 Uhr, Familiengottesdienst mit den 5./6. Klassen und Pfarrerin Regina Degen-Ballmer, anschliessend Apéro auf dem Kirchplatz.

Sonntag, 30. Juni
10.00 Uhr, Gottesdienst mit Pfarrer Stephan Degen-Ballmer

BLUMENTELEFON

Liebe Gartenbesitzerinnen und Gartenbesitzer

Haben Sie während des Gartenjahres Schnittblumen und blühende Sträucher, die sich für die Dekoration unserer Kirche eignen? Melden Sie sich bei der Sigristin: Sabine Mathä 061 983 07 04.

UNTERRICHT

Info- und Anmeldeabend zum Konf 1
Dienstag, 19. Juni, 19.30 Uhr in der Pfarrscheune

Alle Eltern sind mit ihren Söhnen und Töchtern, die ab dem neuen Schuljahr den Konfirmandenunterricht besuchen wollen, dazu eingeladen. Eine Einladung ist verschickt worden.

ABWESENHEIT

Vom 30. Mai bis und mit 3. Juni sind wir auf Gemeindereise in London. Wir sind ab 4. Juni wieder telefonisch erreichbar.

PFINGSTEN - SO SAG ICH'S MEINEM KINDE

Pfingsten beschert weiten Teilen der Schweiz am Sonntag und Montag einen Feiertag. Doch während der Hintergrund von Weihnachten und Ostern den meisten Erwachsenen bekannt ist, ernten Kinder bei der Frage «Was ist Pfingsten?» häufig Achselzucken. So können Sie die Bedeutung von Pfingsten kindgerecht erklären:

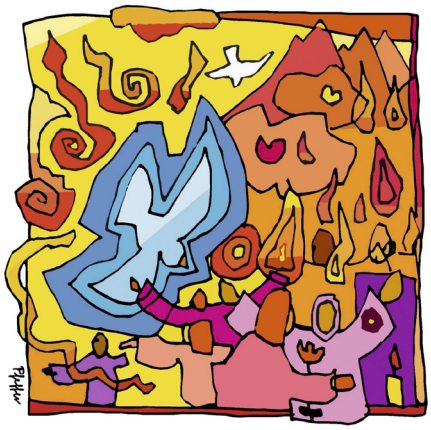

«Die Freunde von Jesus waren sehr traurig, weil Jesus nicht mehr direkt bei ihnen war. Und sie hatten Angst, von Gott und der Auferstehung von Jesus zu erzählen. Wie gut, dass Gott ihnen seinen guten Geist schickte! Als sie sich zum Beten und Singen trafen, kam er wie ein starker, befreiender Wind – er vertrieb die Angst der Jünger und Jüngerinnen, hauchte ihnen auch Kraft und Mut ein und trieb sie an. Nun trauten sie sich, anderen begeistert und erfüllt von Gott und Jesus' Auferstehung zu erzählen! Sie erzählten so begeistert, dass alle Menschen verstanden, was sie meinten, auch diejenigen, die andere Sprachen redeten.
Viele wollten von nun an zu Jesus gehören und liessen sich taufen. Pfingsten gilt deshalb als Beginn der Kirche, als ihr Geburtstag.»

Kirchgemeindepräsident
Georges Tschopp 061 981 37 60
Verantwortlich für Fahrdienste
Gerold Rickenbacher 079 484 62 41

Evangelisch-reformiertes Pfarramt
Pfrn. Regina und Pfr. Stephan Degen-Ballmer
061 981 21 20
rdegenballmer@bluewin.ch sdegenballmer@bluewin.ch