Evangelisch-reformierte Kirchgemeinde
Kilchberg-Rünenberg-Zeglingen

Martinsblatt

Die Informationsseite der evangelisch-reformierten
Kirchgemeinde Kilchberg - Rünenberg - Zeglingen
www.ref-kilchberg.ch

Gemeindeanlässe Mai 2018

GOTTESDIENSTE

Sonntag, 6. Mai
Gottesdienstbesuch in Oltingen
Fahrdienst durch die Kirchenpflege: Bitte melden Sie sich bis Samstag 14 Uhr bei Gerold Rickenbacher, Telefon: 079 484 62 41

Donnerstag, 10. Mai - Auffahrt
kein Gottesdienst - Banntag

Sonntag, 13. Mai - Muttertag
10.00 Uhr, Gottesdienst mit Pfarrerin Esther Borer-Schaub
Kantonale Kollekte: Frauenarbeit

Sonntag, 20. Mai - Pfingsten
10.00 Uhr, Abendmahlsgottesdienst mit Pfarrerin Esther Borer-Schaub. **Amtseinsetzung von Sigrist Lukas Hartmann**
Kollekte: HEKS

Sonntag, 27. Mai
10.00 Uhr, Gottesdienst mit Pfarrerin Esther Borer-Schaub
Kollekte: Gehörlosen-Verein Basel 1912

BLUMENTELEFON

Liebe Gartenbesitzerinnen und Gartenbesitzer

Haben Sie während des Gartenjahres Schnittblumen und blühende Sträucher, die sich für die Dekoration unserer Kirche eignen? Unsere Sigristinnen würden sich jeweils über ein Telefon von Ihnen freuen.
An den Sonntagen 13. & 20. Mai hat Lukas Hartmann Sigristendienst: 076 422 74 80.
Am 27. Mai ist Sabine Mathä im Sigristendienst: 061 983 07 04.

ABWESENHEIT-STELLVERTRETUNGEN

Vom 9. April bis 8. Juli ist das Pfarrehepaar Degen-Ballmer im Studienurlaub. Die pfarramtliche Stellvertretung während dieser Zeit übernimmt Pfrn. em. Esther Borer-Schaub. Den Religionsunterricht an den Primarschulen Katechetin Bertha Zürrer.

PFINGSTEN

Sturmwind ist eines der Bilder, mit welchem die Bibel das Pfingstereignis ausdrückt. Pfingsten – das Geschenk der heiligen Geistkraft. Wie können wir dieses Geschehen anschaulich machen?
Die Worte für Geist «ruach» auf Hebräisch, «pneuma» auf Griechisch, «spiritus» auf Latein bedeuten zugleich Wind, Hauch, Atem. Der Geist ist wie eine Böe, wie ein Sturm, wie unser Atem, nicht fassbar, aber wirkungsvoll. Wie die Luft überall ist, nur spürbar im Wind und im eigenen Atem – so ist der Geist Gottes. Die Bibel erzählt, dass von allem Anfang an die ruach dabei war. Sie ist die schöpferische Kraft Gottes. Sie war dabei an jenem ersten Pfingstfest, damals in Jerusalem. Ein Brausen vom Himmel her kam auf, so erzählt es die Apostelgeschichte. Die Bewegung kommt von der göttlichen Wirklichkeit.

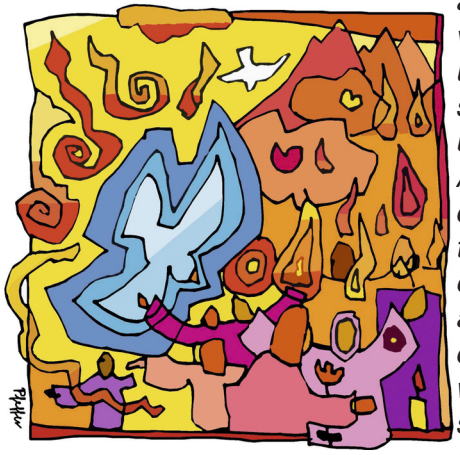

Es muss ein besonderer Sturmwind gewesen sein. Einer, der kraftvoll und mächtig ist, der alles erfassen kann und alles reinigt. Wo diese Geistkraft weht, da entsteht Leben, Bewegung und Begeisterung.
Und an Pfingsten freuen wir uns darauf, Lukas Hartmann aus Rünenberg in sein Amt als neuen Sigristen einzusetzen. Möge er immer wieder vom Pfingstgeist wie damals die Freunde Jesu ergriffen werden!

Kirchgemeindepräsident
Georges Tschopp 061 981 37 60
Verantwortlich für Fahrdienste
Gerold Rickenbacher 061 981 21 36

Evangelisch-reformiertes Pfarramt
Stellvertrtungs-Pfarrerin Esther Borer-Schaub
061 981 21 20 oder 079 262 15 98
e.borer-schaub@bluewin.ch